平成8年3月18日発行(毎週1回月曜日発行) 第29巻第12号通巻1391号 昭和43年11月22日第三種郵便物認可
少年
週刊
ジャンプ3大アニメ大特集号!!
「こち亀」サンバチームデザイン大募集開始!!
定価200円
巻頭カラー
すごいよ!!
マサルさん
夢の
ポリゴンマキバオー
大空を駆ける!!
ミドリマキバオー
4月から全国
テレビ朝日系列で
放映開始!!
地獄先生ぬ〜べ〜
るろうに剣心
毎週水曜日19:30より
全国フジテレビ系列で放映中!!
巻頭カラー企画
「こち亀」サンバチームデザイン大募集!!
J3大アニメ大特集!!
アニメ J WING スペシャル
ラッキーネットワーク
レベルE PRESS
IN YOUR FACE
ジャンポスト
KAMEARI 1000
V-NET
毎週土曜日18:30より全国フジテレビ系列で
アニメ「みどりのマキバオー」大好評放映中!!
キャプテン翼
とっても!ラッキーマン
ジョジョの奇妙な冒険
ジャンプグレーテストクラブ
マリオRPG直前情報!!
水のともだちカッパーマン
DRAGON QUEST ダイの大冒険
こちら葛飾区亀有公園前派出所
SLAM DUNK
神光援団紳士録
幕張
密・リターンズ!
王様はロバ
BØY ボーイ
真島クンすっとばす!!
ろくでなしBLUES
WILD HALF
鬼が来たりて
みどりの
マキバオー
NO. 14
3月18日号

いよいよ発売直前!!

スーパーマリオRPG

待ちに待ちに待ちに待った、スーパーマリオRPGが発売秒読みに入った!!

SUPER MARIO RPG™

スーパーマリオ RPG

©1995 Nintendo／スクウェア●キャラクター：©Nintendo ©スクウェア
●スーパーファミコンは任天堂の登録商標です。

完成度もパーフェクト 買いのがすなよっ!!

長〜〜いあいだ、お待たせしてしまってゴメン!! やっとあの次世代RPG超大作「スーパーマリオRPG」がリリースされるというお知らせができる日が来たのです! 思えばショッキングなデビューをかざってもう数か月…プレイしたい気持ちをおさえきれず、ウズウズしてきた全国のRPGファンのプレッシャーたるや、スタッフ一同イタいほど感じておりました!! そこで今回は発売直前ということで、出しおしみナシ! 超極秘ネタをバババ〜ンと大公開!! どのネタも世界中でジャンプでしか読めない超極秘情報なのです!! しかも、なんとあのピーチ姫がパーティーの5人目になるということも判明!! 現在わかっていることは、攻撃力もかなり高く（…気が強そうだもんね!）しかもマロよりも強力な回復系スペシャルワザで、パーティー全体のHPをよみがえらせることが可能だとのこと! このほかまだまだスーパーマリオRPGには信じられないような秘密が隠されている!! 発売と同時に即プレイ!!

ジャンプ・グレーテスト・クラブ SELECT 5

Jump Greatest Club

⬅ピーチ姫の秘められた能力とは…!?

ピーチも加わって最強パーティー完成!!

な、なんとピーチ姫がマリオのパーティーに参加する!? 今までのシリーズを通してマリオに助けられて来たピーチ! でも今回はついに、マリオを助けるために立ち上がる!! でも仲間にするためにはまずピーチを救出しなくてはならない…ピーチはどこに!?

超極秘ネタついに解禁!!

⬅まさに夢の対決…!? あるアイテムを入手することが、この画面を見るために必要だ!! 早く見たい！

超極秘 1
信じられないような敵がマリオの前に出現!?

左の写真を見てド肝を抜かれない人はいないだろう!! 「こ、これって本当にマリオ!?」誰しもそう思うに違いない…答えはイエス!! この画面のシーンについては今のところ、なにも公表できないのだけど、ゲームのなかに本当に出てくるものであることは確かなのだ!! それにしても、なんか別のゲームに似てないかい…!?

超極秘 2
こんなに太ったヨッシーはたしてその正体は!?

ど、どうしたんだヨッシー!! このヨッシーの名前は「デブヨッシー」！ でも、ただ太ってるだけじゃありませんよ！ じつはある特殊なアイテムの入ったタマゴを生み出す能力を持っているのです!! タマゴの中味はゲームのなかで確かめよう！

⬆なにが出てくるのか…!? ゲームをする前から楽しみなシーンのひとつ!!

超極秘 3
秘密の地下神殿&カジノおたのしみステージもある!!

こ、こんな場面があったなんて!? 我われグレーテストクラブのスタッフも直前まで知らなかった超超隠しステージをついに発見!! アイテムがごっそり隠されている地下神殿と、お楽しみいっぱいのカジノだ!!

⬆わぁお!! アイテムとりほうだい！ いったいどこに隠されているのだろう!?

⬅何種類ものゲームが可能なカジノ!! 今やRPGのお約束!?

超極秘 4
カジオーの秘密基地武器工場が最後の戦場!!

カジオーが武器をモチーフにした軍団を持っていることはわかっていたけれど、こんな武器工場まで持っていたとは!? そしてそこで極秘で作られているものとは…!? カジオー恐るべし!!

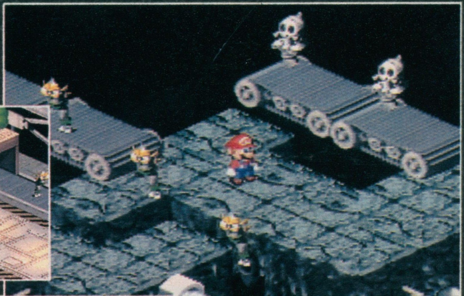

➡マリオワールドとはまったく違う世界…!?
⬇カジオーの目的とははたして…!?

➡画面右ハシのケンゾールにご注目あれ!! な、なんと量産タイプなのだ！

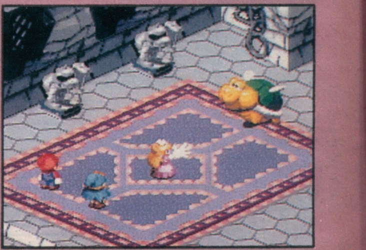

➡ビンタ(／)で敵を攻撃!! しかも攻撃のタイミングがあえば相手に与えるダメージも倍増!!

⬅おてんばのようでも、さすがはお姫様！ 回復系のスペシャルワザを持つ!!

◆このあとの大冒険はキミ自身の目で確かめろ!!

企画 構成／十八VAN PLANNING with CUZCO MUCHO

14
週刊少年ジャンプ
3月18日号
平成八年三月十八日発行(毎週一回月曜日発行)第二十九巻第十二号
昭和四十三年十一月二十二日第三種郵便物認可
編集人 堀江信彦
発行人 山路則隆
発行所 集英社
101-50 東京都千代田区一ッ橋二ノ五ノ一〇
編集部・〇三(三二三〇)六二三三
販売部・〇三(三二三〇)六三九三
定価200円(本体194円)

LACROSSE 点灯虫＋らく²ベルトで差をつける。NEWラクロス。

その差が大きい。NEWラクロス。
"くらくなったら、勝手にライト"の点灯虫がついて、
暗い夜道も安心・安全。しかも、らく²ベルトがついて
ペダルも軽く、とってもラク!
2つのメカで、ロスがない。だから、差がでる。
ラクラク、ラクロス。

2大メカ搭載

ペダルの踏みだしが軽く、ソフトな走り。しかも、タフなベルトだから丈夫で耐久性バツグン。汚れしらずの、クリーンなベルトです。

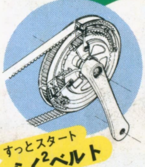

すっとスタート
らく²ベルト

くらくなったら勝手にライト
点灯虫

ライトの中のセンサーが、外の明るさを感知して、暗くなると自動的に点灯。明るくなると消える全自動ライトシステムです。もちろん、電池不要。

いまなら、スーパースター人形がついてくる。

乗れば、ゴキゲン。キャンペーン 期間:平成7年12月15日(金)〜平成8年3月31日(日)まで。

1 キャンペーン期間中に、ブリヂストンの自転車(ラクロス又はビート)をお買い上げの方先着20.000名様にその場で"A.C.ミランスーパースター人形(3体セット)"をプレゼント。

P.マルディーニ　R.バッジョ　D.アルベルティーニ

ダブル チャンス

2 さらに、お買い上げの方のなかから抽選で1.000名様に"A.C.ミランイレブン人形セット"が当たります。
(ビート又はラクロスをお買い上げの方に差し上げる専用ハガキでご応募下さい。)

※人形デザインは多少異なる場合がございます。
※一部キャンペーンを実施していないお店がございます。
※景品はなくなり次第しめきらせていただきます。

ブリヂストンサイクル
ブリヂストンサイクル株式会社
本社:埼玉県上尾市中妻3-1-1　フリーダイヤル 0120-72-1911

雑誌 29933−3/18　T1029933030204
©Shueisha 1996 Printed in Japan